



Ostéopathe Animalier
Magali Prigent
06.99.26.75.22
prigent.magali@gmail.com

PROPRIETAIRES

- Nom / Prénom : Mr Guyot Alain – Elevage de Ty Laouen
- Adresse : 13 rue du Cosquer
29870 Lannilis
- Mail : alainguyot29@orange.fr
- Numéro de téléphone :

Fixe :

Portable : 06.76.04.63.98

ANIMAL

Nom : Jaga

Age : 2 ans

Sexe : F

Race : Pointer Anglais

Poids : 20-22 kg

Antécédents médicaux :

- Diagnostic Dysplasie coxo-fémorale suite irrégularité postérieur droit : classée A – Absence de signe de dysplasie (décembre 2015)
- Apparition tardive des chaleurs – apparue 1 seule fois

Motif de consultation :

La chienne est montrée en consultation pour un bilan ostéopathique : la chienne montre un retard de développement de sa masse musculaire, en particulier de la ligne du dessus et des membres postérieurs. On note également une dissymétrie entre le membre postérieur gauche et le membre postérieur droit (légèrement atrophié).

Traitement en cours :

.....

COMPTE RENDU

Date : 21/03/2016

Examen Dynamique :

L'examen dynamique en ligne droite, au pas et au trot, ne révèle pas de boiterie ni d'irrégularité à ce jour.
On note cependant un bassin dévié à gauche avec un retard d'engagement du postérieur droit à l'examen de profil, peu de transmission thoraco-lombaire avec raideur (le dos est légèrement voussé)

Bilan ostéopathique :

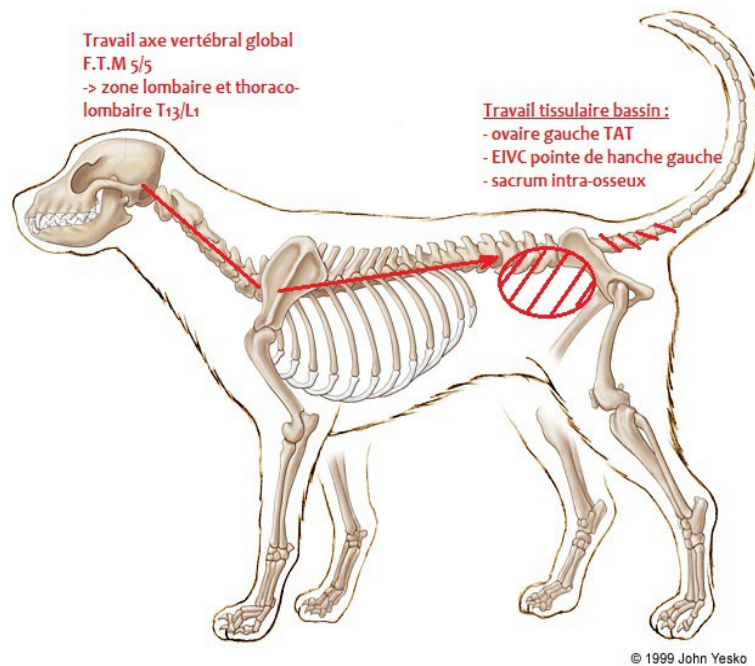

Vous pouvez vous attendre à des modifications physiques et / ou comportementale sur quelques jours, une semaine ou plus.

Rééducation / Conseils à suivre :

- Laisser la chienne au repos pendant 1 semaine en favorisant les promenades courtes et régulières.

Notes particulières :

- Contrôle dans 3 semaines si nécessaire

Chère Madame, cher Monsieur,

Votre animal vient de bénéficier d'une séance d'ostéopathie. Ce document a pour objectif de mieux vous guider dans les suites de la prise en charge.

L'ostéopathie cherche à ajuster la mécanique du système corporel par différentes techniques, lui permettant de recouvrer sa fonction et de répondre aux troubles qui vous ont conduits à consulter. Cet ajustement modifie un équilibre pour en créer un nouveau qui lui sera plus favorable.

Déroulement d'une séance type :

- examen palpatoire
- examen dynamique
- test de mobilité
- Manipulation
- mise en place d'une rééducation adaptée

Juste après la séance l'animal peut avoir une attitude de détente et de relâchement. Sa locomotion peut être modifiée à cause de courbatures liées à la remise en circulation de toxines libérées en mobilisant les tissus. La période de rééquilibration se poursuit ensuite pendant une dizaine de jours.

Ces phénomènes sont différents selon l'animal (état de santé, race, comportement), le nombre de zones libérées et la capacité de son organisme à gérer ces toxines. En conclusion pendant la semaine suivant la séance rien n'est significatif. Si vous estimez que les résultats ne sont pas à la hauteur de votre attente, cela ne signifie pas que la séance est un échec. C'est le temps nécessaire pour que votre animal requiert son nouvel équilibre, c'est d'ailleurs une période de rééducation.

Il serait présomptueux d'affirmer que l'ostéopathie n'assure que des succès, cependant elle peut aider presque tous les animaux qui présente un trouble fonctionnel.

En cas de maladie ou de lésions graves la priorité absolue est le traitement vétérinaire. L'ostéopathie pourra néanmoins, dans certains cas, aider l'animal à affronter certaines pathologies.

L'expérience et le savoir-faire que je peux vous apporter dépendent aussi de mes aptitudes, il m'est bien sûr possible de ne pas trouver la source qui vous amène à consulter. Je ferais au mieux pour vous réorienter vers un autre spécialiste si le cas se présente. Évidemment, l'équilibre alimentaire, physique et morale de l'animal conditionne aussi la réussite de notre intervention.

L'espace entre les séances :

Chaque animal est unique. Vous êtes le plus à même d'en analyser le besoin. Ce qui est certain, c'est qu'un animal ayant déjà reçu des soins ostéopathiques sera d'autant plus sensible positivement au traitement suivant. L'ostéopathie est plus efficace quand elle est préventive, il est souhaitable de ne pas attendre que des troubles légers dégénèrent vers de processus plus aigus. Une à deux séances par an dans la majorité des cas sont donc suffisantes.

Dans certains cas, (suivi des animaux de compétitions, rééducation post-opératoire, sujets âgés..) les séances seront plus régulières afin d'optimiser les aptitudes physiques.