



Ostéopathe Animalier  
Magali Prigent  
06.99.26.75.22  
[prigent.magali@gmail.com](mailto:prigent.magali@gmail.com)

## PROPRIETAIRES

- Nom / Prénom : Alain Guyot – Elevage de Ty Laouen
- Adresse :
- Mail :
  
- Numéro de téléphone :

Fixe :.....

Portable :

## ANIMAL

Nom : Jaga

Age : 2 ans

Sexe : F

Race : P.A

Poids : 20-22 kg

Antécédents médicaux :

.....  
.....  
.....

Motif de consultation :

- Visite de contrôle à 1 mois

Traitement en cours :

.....

## COMPTE RENDU

Date : 16/04/2016

### Examen Dynamique :

On note une nette amélioration de la locomotion : le bassin est symétrique et dans l'axe à l'examen dynamique en ligne droite. La musculature des membres postérieurs est également plus harmonieuse et symétrique. De profil le dos n'est plus voussé, mouvement ample et souple de l'axe thoraco-lombaire.

### Bilan ostéopathique :

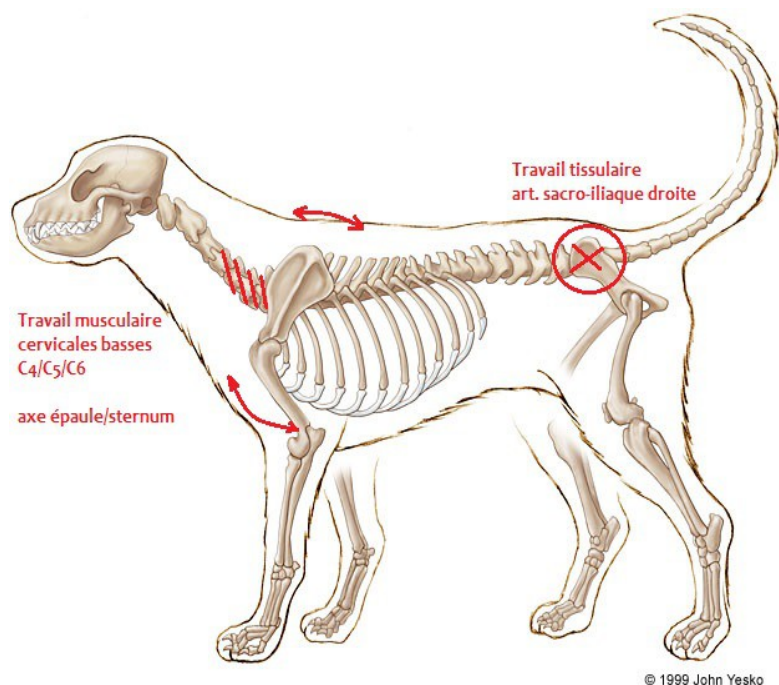

Vous pouvez vous attendre à des modifications physiques et / ou comportementale sur quelques jours, une semaine ou plus.

### Rééducation / Conseils à suivre :

- Laisser Jaga au repos pendant quelques jours puis reprise du travail progressive.

### Notes particulières :

- Très bon bilan général : il faut continuer ainsi.

Chère Madame, cher Monsieur,

Votre animal vient de bénéficier d'une séance d'ostéopathie. Ce document a pour objectif de mieux vous guider dans les suites de la prise en charge.

L'ostéopathie cherche à ajuster la mécanique du système corporel par différentes techniques, lui permettant de recouvrer sa fonction et de répondre aux troubles qui vous ont conduits à consulter. Cet ajustement modifie un équilibre pour en créer un nouveau qui lui sera plus favorable.

#### Déroulement d'une séance type :

- examen palpatoire
- examen dynamique
- test de mobilité
- Manipulation
- mise en place d'une rééducation adaptée

Juste après la séance l'animal peut avoir une attitude de détente et de relâchement. Sa locomotion peut être modifiée à cause de courbatures liées à la remise en circulation de toxines libérées en mobilisant les tissus. La période de rééquilibration se poursuit ensuite pendant une dizaine de jours.

Ces phénomènes sont différents selon l'animal (état de santé, race, comportement), le nombre de zones libérées et la capacité de son organisme à gérer ces toxines. En conclusion pendant la semaine suivant la séance rien n'est significatif. Si vous estimez que les résultats ne sont pas à la hauteur de votre attente, cela ne signifie pas que la séance est un échec. C'est le temps nécessaire pour que votre animal requiert son nouvel équilibre, c'est d'ailleurs une période de rééducation.

Il serait présomptueux d'affirmer que l'ostéopathie n'assure que des succès, cependant elle peut aider presque tous les animaux qui présente un trouble fonctionnel.

En cas de maladie ou de lésions graves la priorité absolue est le traitement vétérinaire. L'ostéopathie pourra néanmoins, dans certains cas, aider l'animal à affronter certaines pathologies.

L'expérience et le savoir-faire que je peux vous apporter dépendent aussi de mes aptitudes, il m'est bien sûr possible de ne pas trouver la source qui vous amène à consulter. Je ferais au mieux pour vous réorienter vers un autre spécialiste si le cas se présente. Évidemment, l'équilibre alimentaire, physique et morale de l'animal conditionne aussi la réussite de notre intervention.

#### L'espace entre les séances :

Chaque animal est unique. Vous êtes le plus à même d'en analyser le besoin. Ce qui est certain, c'est qu'un animal ayant déjà reçu des soins ostéopathiques sera d'autant plus sensible positivement au traitement suivant. L'ostéopathie est plus efficace quand elle est préventive, il est souhaitable de ne pas attendre que des troubles légers dégèrent vers de processus plus aigus. Une à deux séances par an dans la majorité des cas sont donc suffisantes.

Dans certains cas, (suivi des animaux de compétitions, rééducation post-opératoire, sujets âgés..) les séances seront plus régulières afin d'optimiser les aptitudes physiques.